ähnliche Art Bestimmungshilfen

Götterbaum

Ailanthus altissima

Essigbaum

Rhus typhina

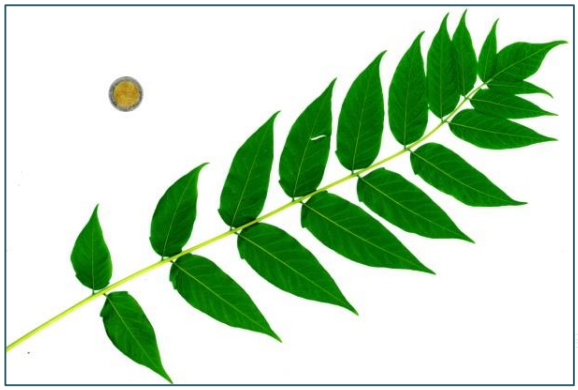

20 bis 40 länglich-lanzettliche Fieder-blättchen, Blatt bis zu 90cm lang

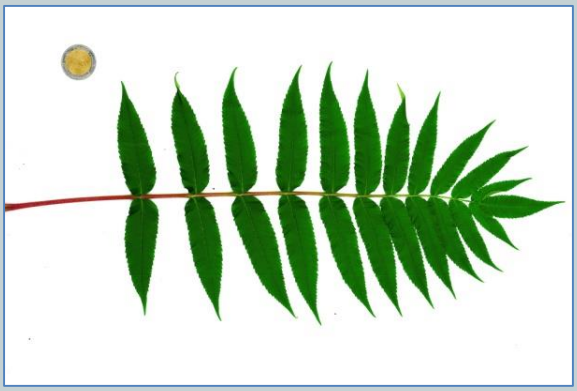

11 bis 31 länglich-lanzettliche Fiederblättchen

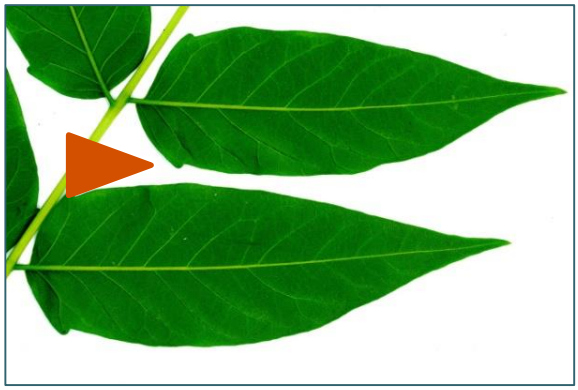

Rand der Fiederblätt-chen mit einem Zahn

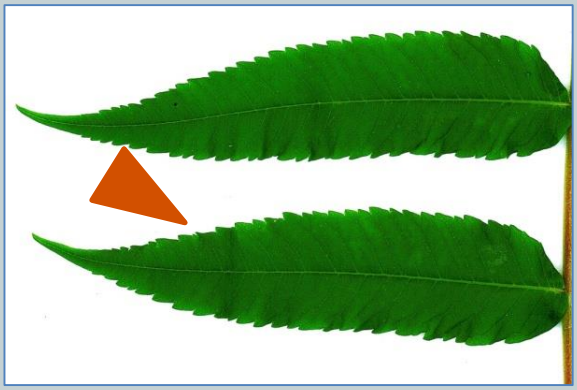

Rand der Fiederblättchen gesägt

Pflanze zweihäusig, d. h. nur mit ♂ oder ♀ Blüten, Blütenstand rispig, überhängend mit intensivem Geruch

Pflanze zweihäusig, d. h. nur mit ♂ oder ♀ Blüten, Blütenstände aufrecht

Früchte zweiseitig geflügelt, mit pergament-artig hellbraunen bis leuchtend roten Flügeln

Kolbenartiger Fruchtstand dunkelrot, bleibt über Winter erhalten

korina
Koordinationsstelle Invasive Neophyten in Schutzgebieten Sachsen-Anhalts beim UfU e.V.
Gr. Klausstr. 11 | 06108 Halle (Saale) | Telefon 0345 2026530 | Fax 68585216 | kontakt@korina.info | www.korina.info

Götterbaum

Ailanthus altissima

Essigbaum

Rhus typhina

Rinde dunkel mit hellen Wellenlinien

Rinde dunkel rotbraun

Junge Triebe mit grüner Rinde, kahl, Blattnarben unter den Knospen herzförmig, hellbraun

Junge Triebe rötlichbraun, behaart, Blattnarben dunkel

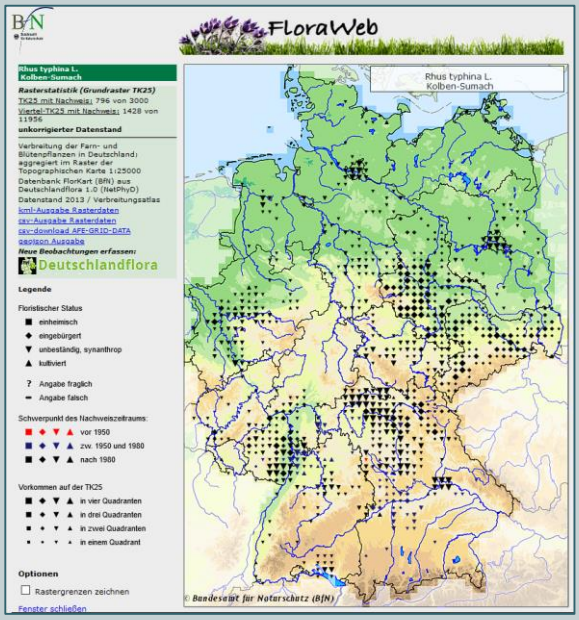

Der Götterbaum wird bis zu 30 m hoch.

Der Götterbaum stammt aus Nord-China. Er verwildert in Deutschland vor allem in sommerwarmen Gebieten. Das Hauptvorkommen in Sachsen-Anhalt ist in städtischen Wohngebieten sowie entlang von Straßen und in Grünanlagen. Der Götterbaum ist am 15.8.2019 als erste invasive Baumart auf die Unionsliste der EU-Verordnung 1143/2014 aufgenommen worden. Damit sind sein Anbau und sein Verkauf verboten.

Der Essigbaum ist ein Strauch, der bis zu 5m, selten auch bis zu 10m hoch werden kann.

Der Essigbaum stammt aus dem östlichen Nordamerika.
In Sachsen-Anhalt tritt der Essigbaum vor allem in wärmeren und dicht besiedelten Gebieten in Grünanlagen und Kleingärten auf.
Er steht in Sachsen-Anhalt auf der Schwarzen Liste-Managementliste.

korina
Koordinationsstelle Invasive Neophyten in Schutzgebieten Sachsen-Anhalts beim UfU e.V.
Gr. Klausstr. 11 | 06108 Halle (Saale) | Telefon 0345 2026530 | Fax 68585216 | kontakt@korina.info | www.korina.info